

INVERSIÓN DE LOS RECURSOS DE CANON Y SU IMPACTO EN EL DESARROLLO

Parte I
DIAGNÓSTICO REGIONAL

Provisión de Servicios Básicos

Básicos

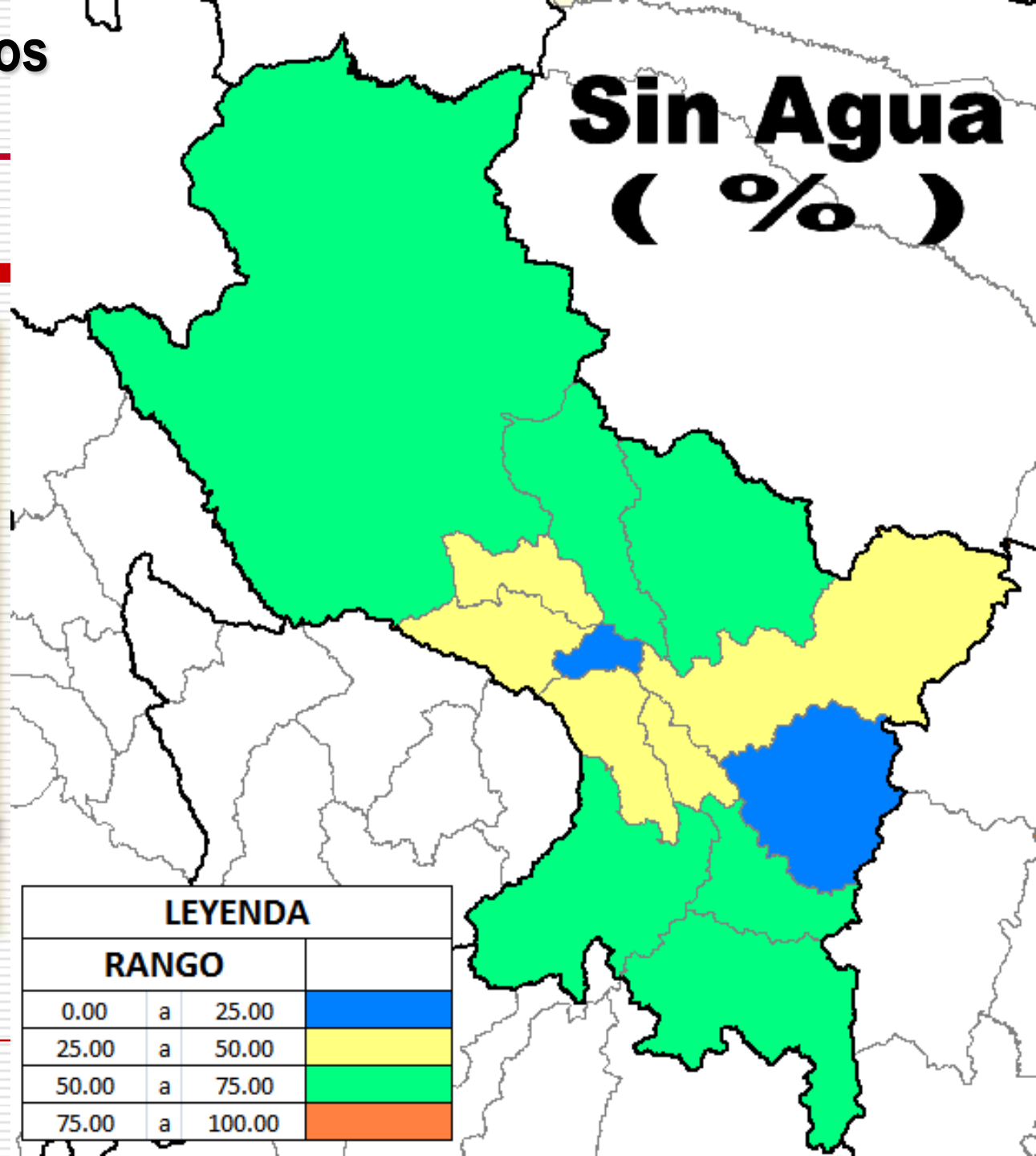





Provisión de Servicios Básicos

Básicos

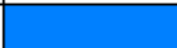
Sin Desagüe (%)



LEYENDA			
RANGO			
0.00	a	25.00	
25.00	a	50.00	
50.00	a	75.00	
75.00	a	100.00	

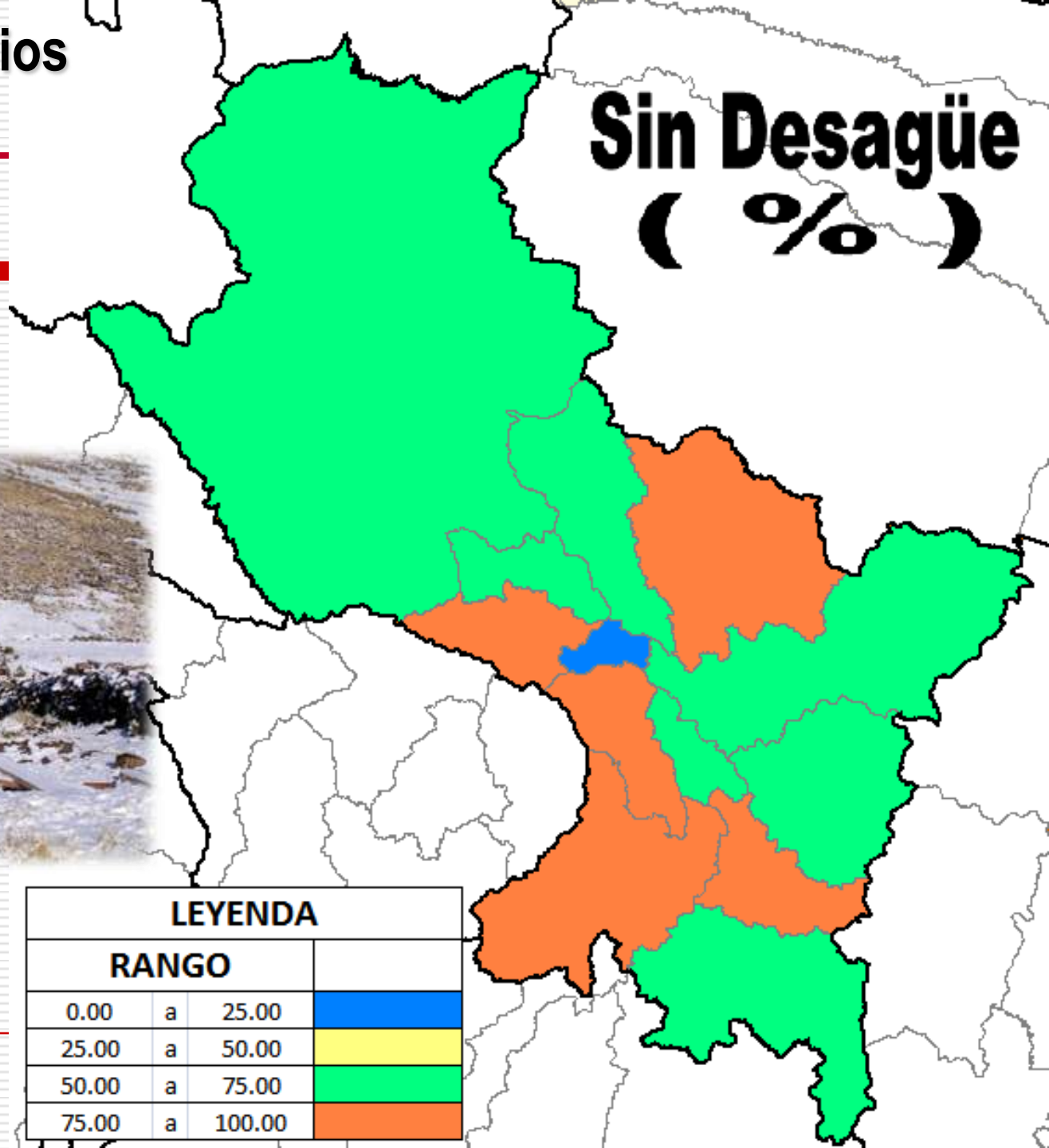

Provisión de Servicios Básicos

Básicos

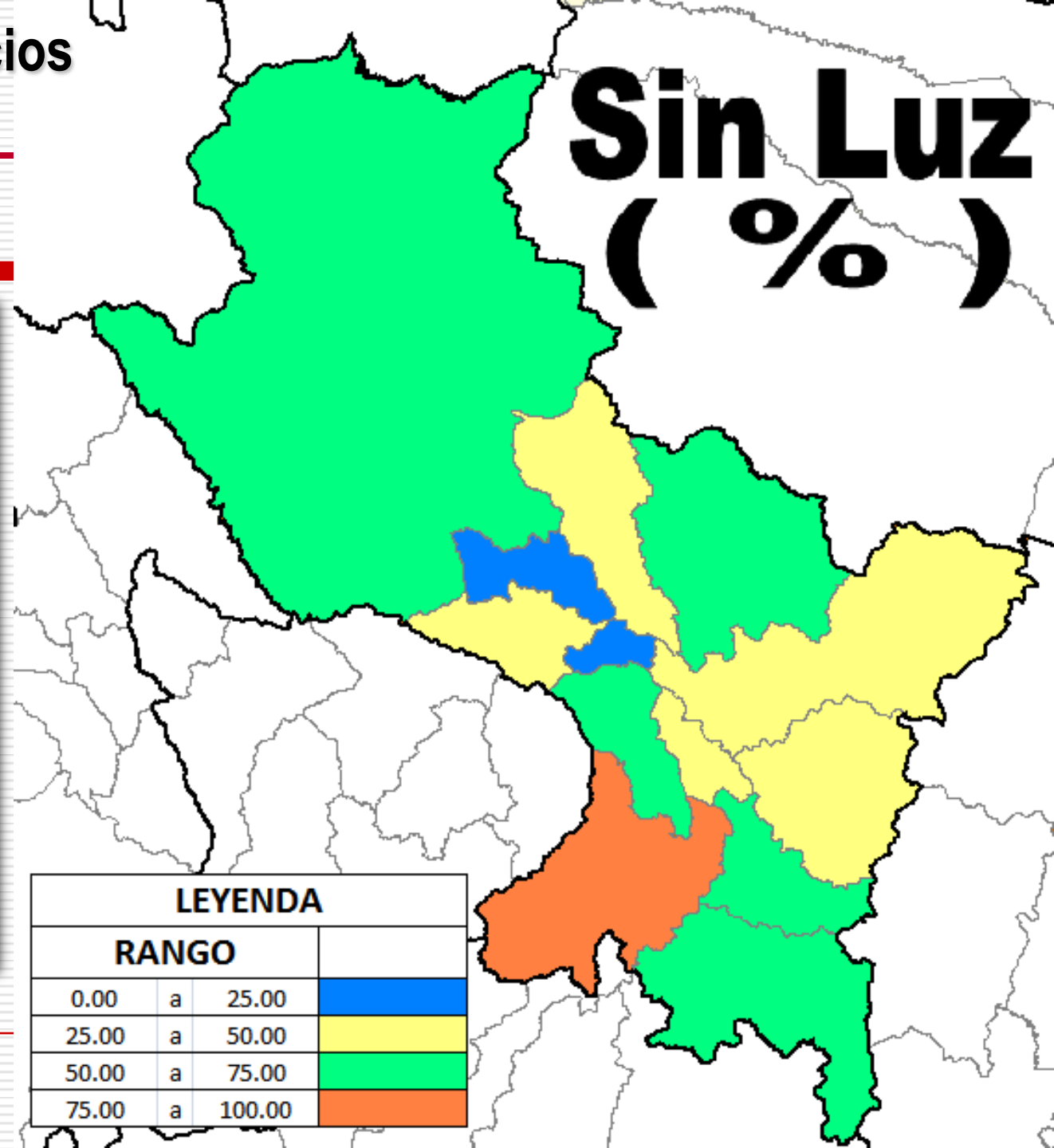

Educación

Analfabetismo Femenino

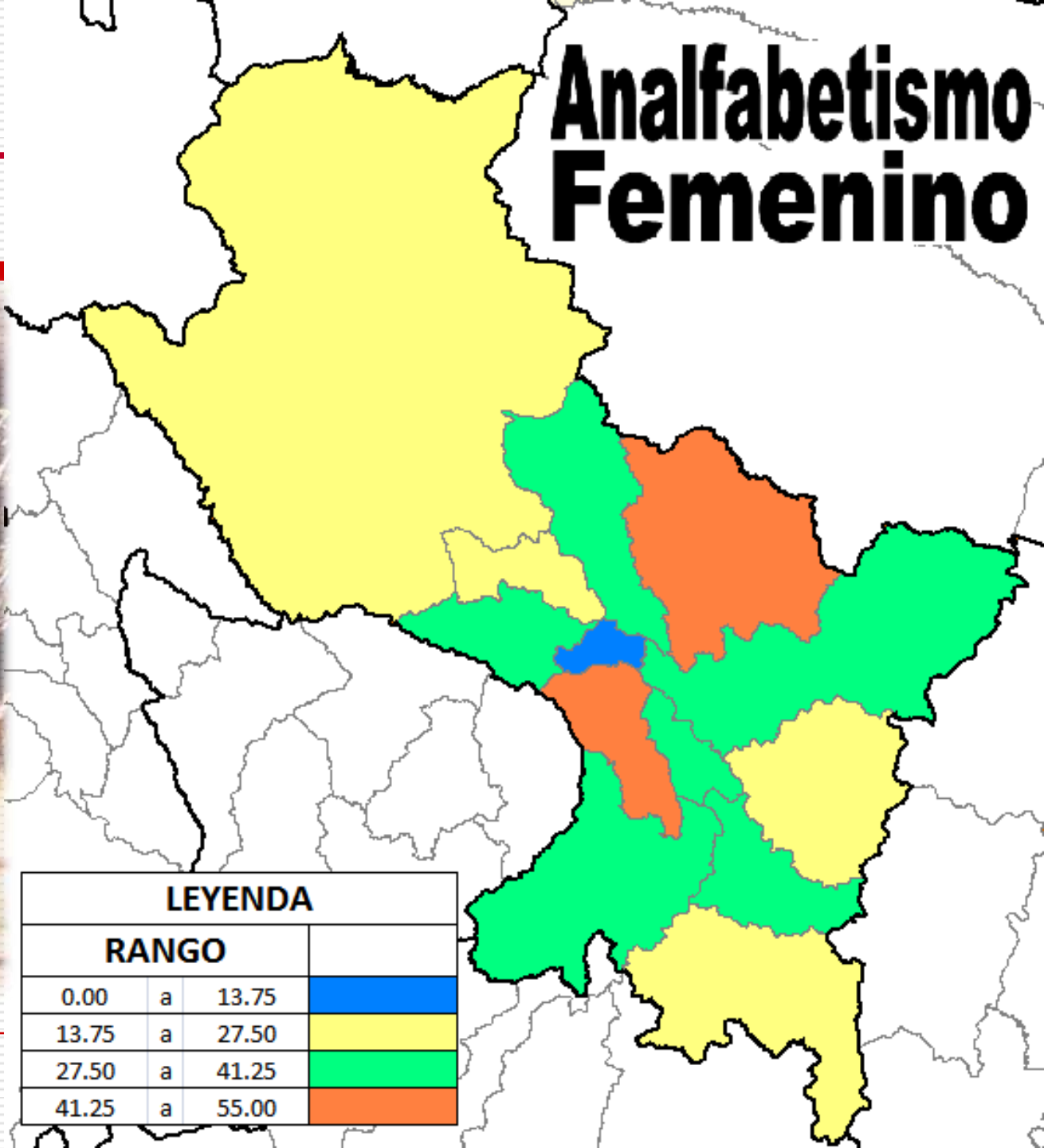

LEYENDA			
RANGO			
0.00	a	13.75	■
13.75	a	27.50	■
27.50	a	41.25	■
41.25	a	55.00	■

Niñez

Desnutrición Infantil

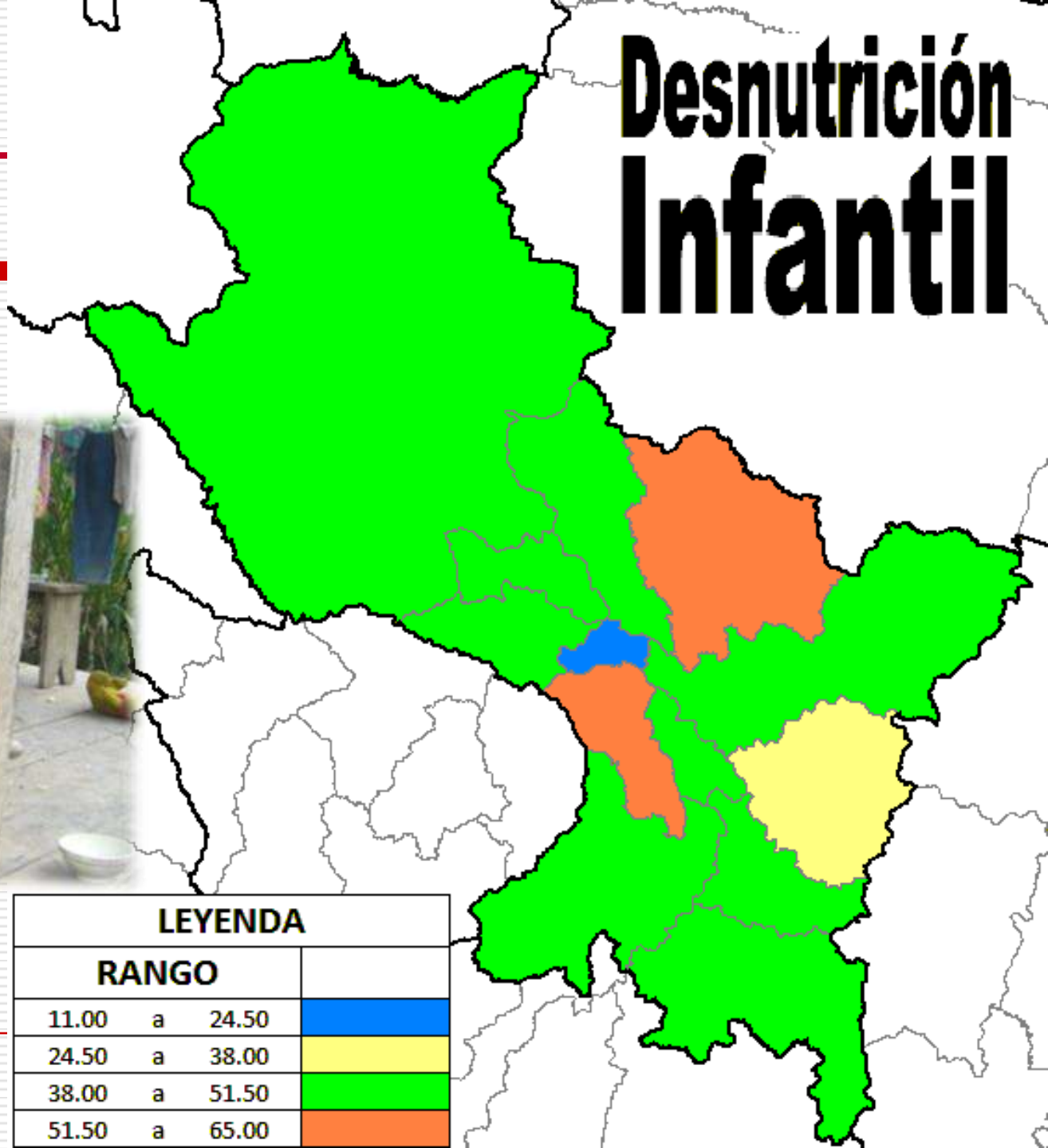

LEYENDA			
RANGO			
11.00	a	24.50	
24.50	a	38.00	
38.00	a	51.50	
51.50	a	65.00	

Parte II

PRESUPUESTO

Disponibilidad de Recursos de los GLs (Nuevos Soles)

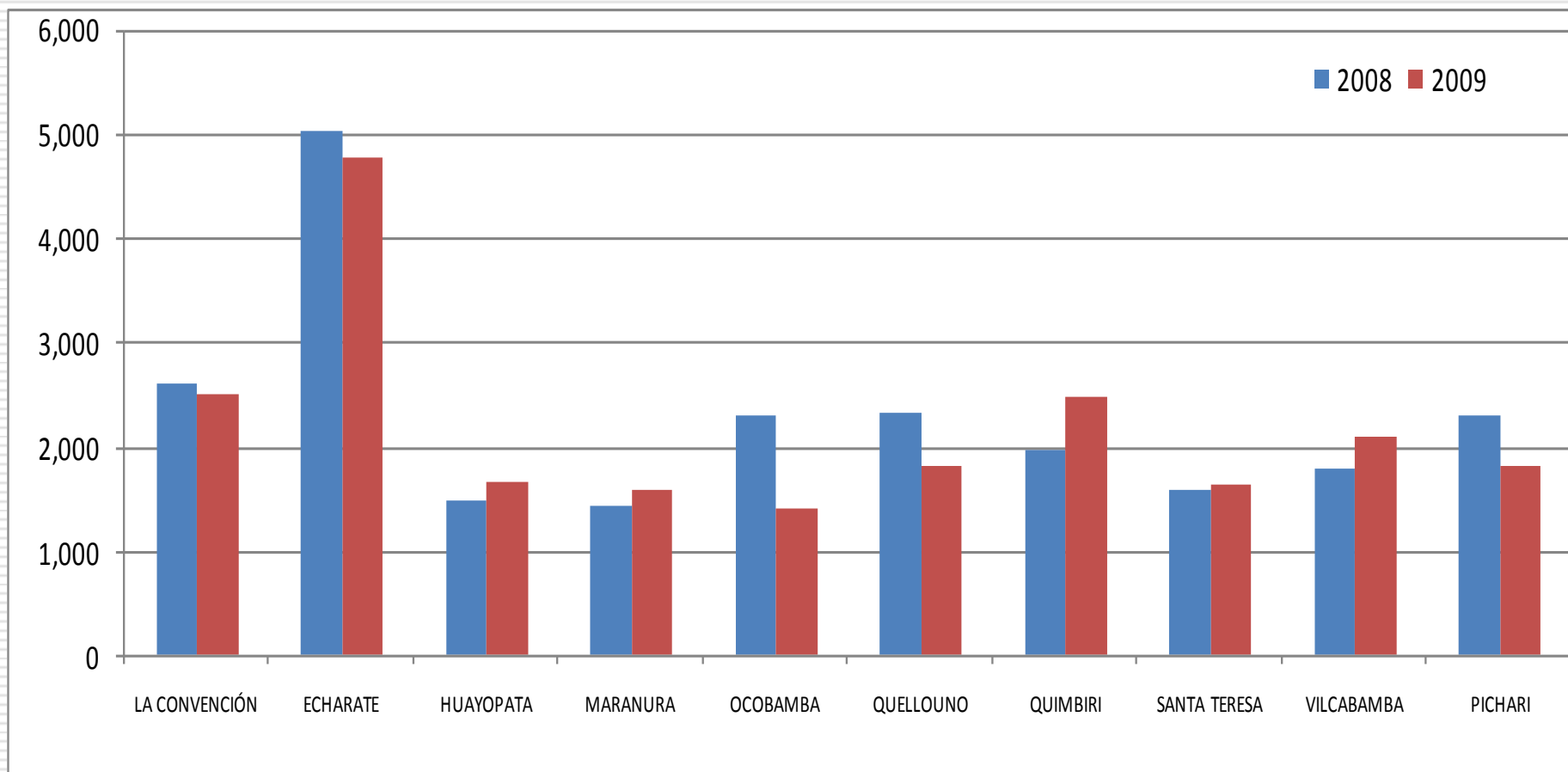

La disponibilidad de Recursos en el Departamento Cusco es de: S/. 1,025.

TASAS DE EJECUCIÓN DEL PRESUPUESTO DE INVERSIÓN DE LOS GLs

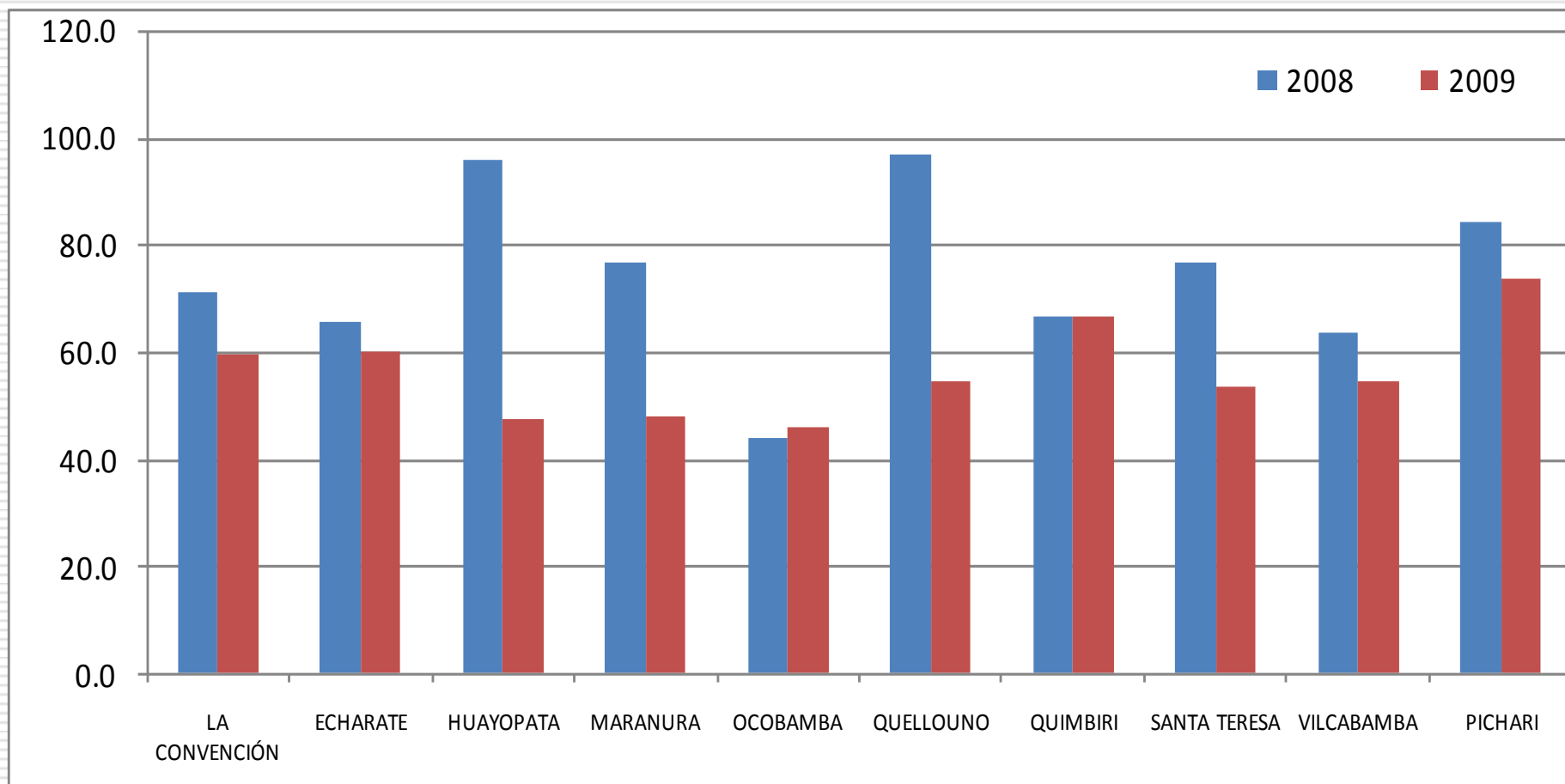

Evolución de la Ejecución del Gasto de Inversión de los GLs Cusco

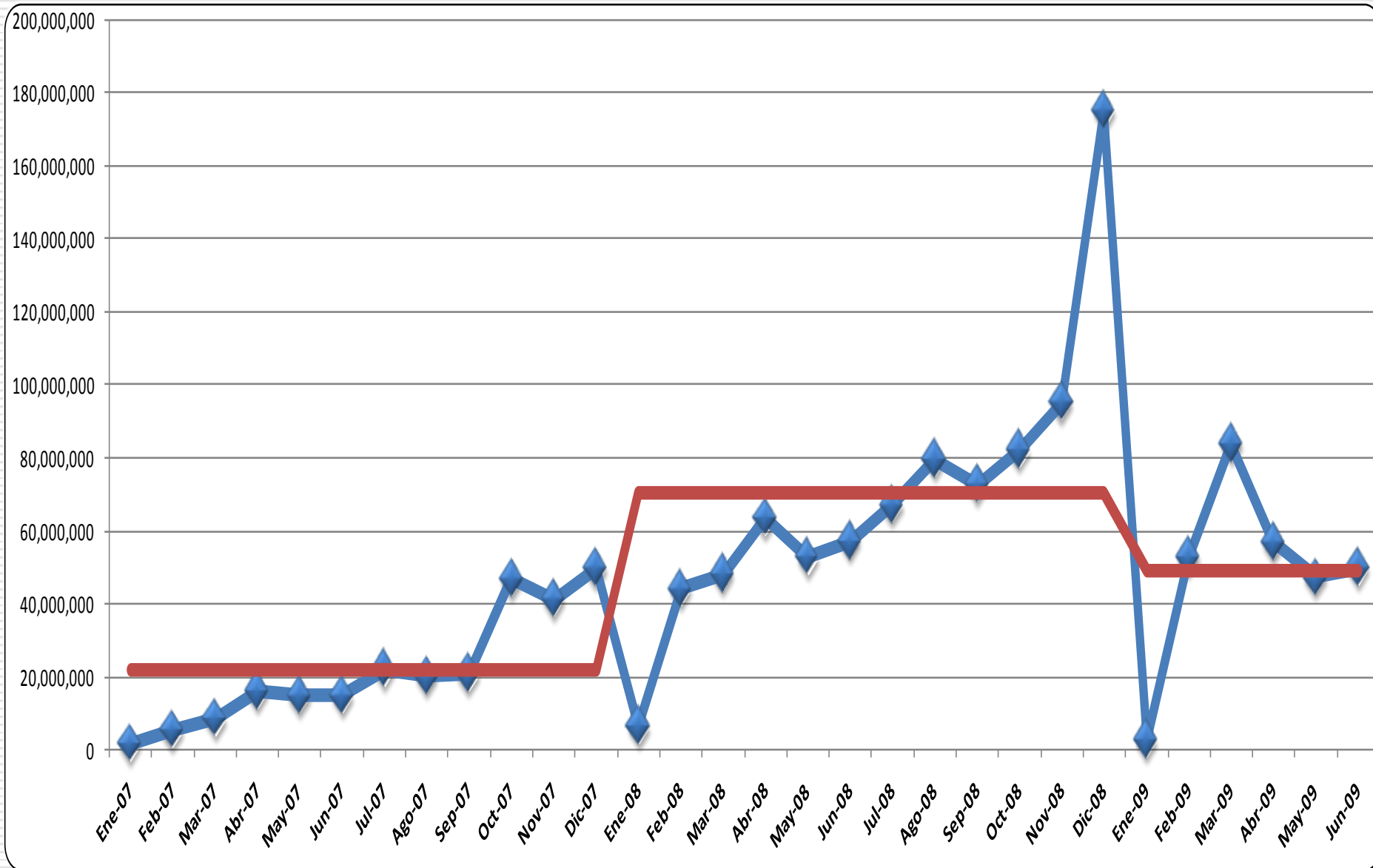

Evolución de la Ejecución del Gasto de Inversión del GR Cusco

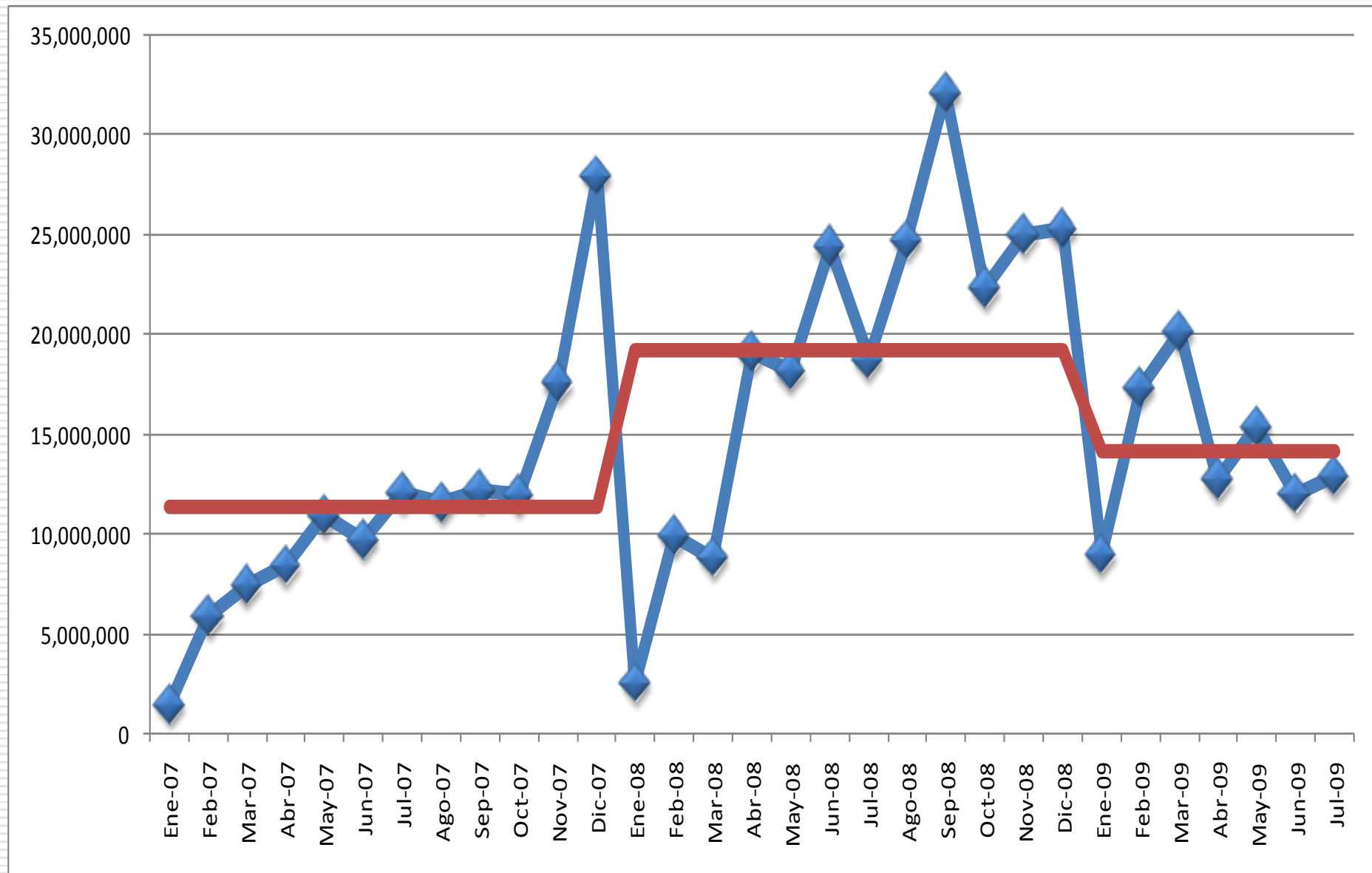

EJECUCIÓN DEL GASTO DE INVERSIÓN SEGÚN FUNCIONES 2,009 (Porcentaje)

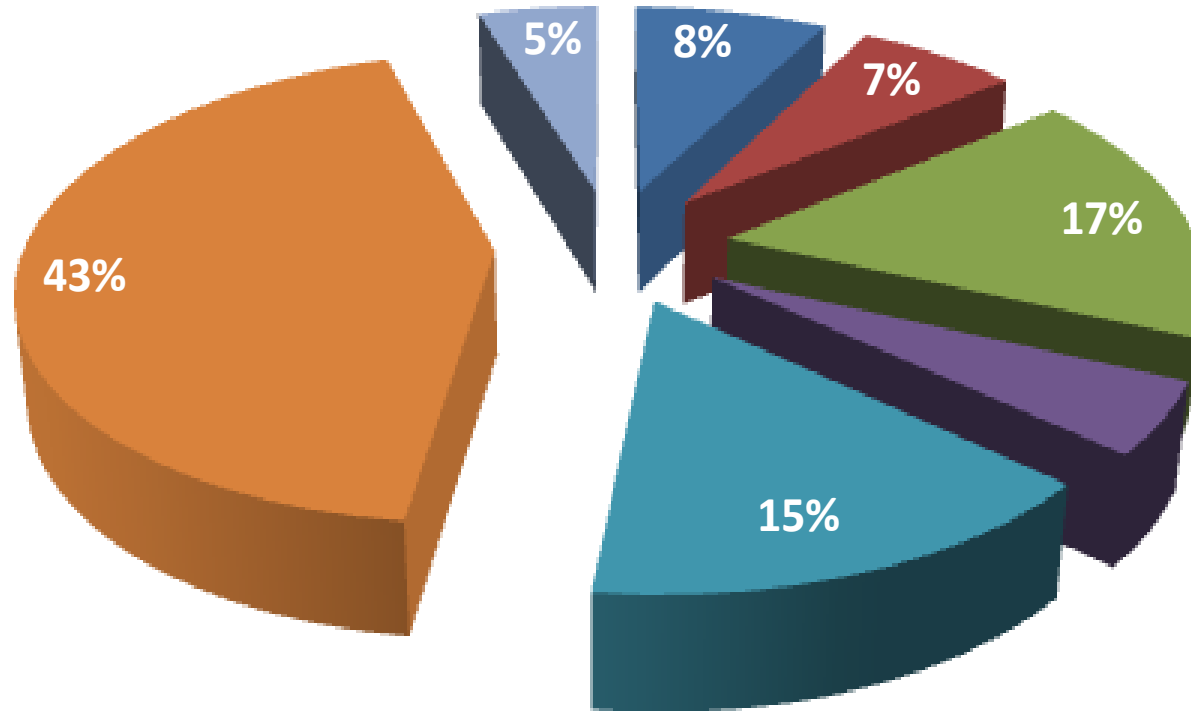

■ ADMINISTRACION Y PLANEAMIENTO
■ EDUCACION Y CULTURA
■ SALUD Y SANEAMIENTO
■ OTROS

■ AGRARIA
■ ENERGIA Y RECURSOS MINERALES
■ TRANSPORTE



GRACIAS
